Landkreis Nordsachsen

Amtsblatt

des Landkreises Nordsachsen

Jahrgang 35
Freitag, den 13. Juni 2025
Nummer 12

Landratsamt	Seiten	2 – 8	Bekanntmachungen Zweckverbände	Seiten	8 – 9
Mitteilungen Gemeinden	Seite	8	Verschiedenes	Seiten	9 – 10



Nordsachsen-Podcast: Das erste Dutzend ist voll

Nordsachsens Wirtschaftsförderung gibt es auch als Podcast. Zwölf Folgen wurden inzwischen produziert und dabei ganz unterschiedliche Themen behandelt: immer mit Gesprächsgästen aus Nordsachsen, immer mit Inhalten, die die Wirtschaft vor Ort bewegen. Wie Unternehmen im Landkreis ganz konkret von staatlichen Fördermöglichkeiten profitieren können, ist Thema der aktuellen Folge von „Unerhört! Der Nordsachsen-Podcast“. Wie alle anderen Episoden auch, steht sie auf allen gängigen Plattformen sowie auf der Internetseite www.wirtschaft-in-nordsachsen.de zum Download bereit. Moderiert von Carsten Graf (2.v.l.) bringen vier Gäste ihre jeweiligen Perspektiven ein.

So berichtet Wirtschaftsförderer Dr. Tilo Köhler-Cronenberg (l.), wie er Unternehmen durch den Förderdschungel begleitet. Monika Weber (2.v.r.) vom Regionalmanagement Dübener Heide erklärt, wie das europäische LEADER-Programm regionale Projekte und kleine Unternehmen im ländlichen Raum unterstützt. Mit typischen Missverständnissen rund um Fördermittel räumt Anja Wohlgethan (r.) von der Sächsischen Aufbaubank (SAB) auf. Sie gibt zudem einen Überblick über aktuelle Förderprogramme wie „Regionales Wachstum“ und GRW-Zuschüsse. Den Blick aus der Firmenpraxis steuert Dr. Jörg Schmidt (Mitte) bei. Er ist Geschäftsführer der Gesellschaft für Materialforschung und Prüfungsanstalt für das Bauwesen Leipzig mbH (MFPA) und schildert, wie sein Unternehmen mithilfe von Fördergeldern in Laue bei Delitzsch eine hochmoderne Prüfhalle errichtet hat.

Foto: LRA/Frick

Bekanntmachungen und Mitteilungen des Landratsamtes

Telefonische Erreichbarkeit des Landratsamtes Nordsachsen

Zentrale Haupteinwahl	
alle Verwaltungsstandorte	03421 758-0
Bereich Landrat	
Büro Landrat	03421 758-1012
Amt für Beteiligungs-	03421 758-1004
und Kreistagsangelegenheiten	03421 758-1016
Rechnungsprüfungsamt	03421 758-1090
Amt für Wirtschaftsförderung und	
Landwirtschaft	03421 758-1049
Stabstelle Medien und	
Kommunikation	03421 758-1034
Büro für Chancengerechtigkeit	03421 758-6206
Dezernat Verwaltung und Finanzen	
2. Beigeordneter und Dezernent	03421 758-2002
Amt für Personal und Organisation	03421 758-1502
Amt für Finanzen und Controlling	03421 758-2002
Zentrales Immobilienmanagement	03421 758-7002
Amt für Brandschutz, Rettungsdienst	
und Katastrophenschutz	03421 758-5402
Dezernat Bau und Umwelt	
1. Beigeordneter und Dezernent	03421 758-4002
Bauordnungs- u. Planungsamt	03421 758-3102
Amt für Ländliche Neuordnung	03421 758-3202
Vermessungsamt	03421 758-3402
Umweltamt	03421 758-4102
Straßenbauamt	03421 758-3302

Dezernat Ordnung und Kommunales	
Dezernent	03421 758-5002
Straßenverkehrsamt	03421 758-5102
Lebensmittelüberwachungs-	
und Veterinäramt	03421 758-5202
Ordnungsamt	03421 758-5311
Kommunalamt	03421 758-1202
Amt für Schulen und Bildung	03421 758-7102
Dezernat Soziales und Gesundheit	
Dezernentin	03421 758-6002
Jugendamt	03421 758-6102
Sozialamt	03421 758-6202
Gesundheitsamt	03421 758-6302
Amt für Migration und	
Ausländerrecht	03421 758-5302
Bürgerbüros	
Bürgerbüro Torgau	03421 758-1371
Bürgerbüro Delitzsch	03421 758-1334
Bürgerbüro Eilenburg	03421 758-1355
Bürgerbüro Oschatz	03421 758-1380

Pressestelle

Ausschreibungen des Landkreises Nordsachsen

Aktuelle Stellenausschreibungen sowie Leistungsausschreibungen nach VgV, VOB und VOL finden Sie ab sofort im Internet unter **www.landkreis-nordsachsen.de.**

IMPRESSUM

Amtsblatt des Landkreises Nordsachsen

Das Amtsblatt erscheint 14-tägig in den graden Wochen in elektronischer Version und Auslagen in den Verwaltungsstandorten des Landkreises Nordsachsen. Bei Bedarf erscheinen Sonderausgaben.

Herausgeber: Landratsamt Nordsachsen, 04860 Torgau, Schloßstraße 27, Telefon 03421 758-1034, E-Mail: amtsblatt@lra-nordsachsen.de

Verlag und Druck: Sachsen Medien GmbH, www.sachsen-medien.de

Für Textveröffentlichungen gelten unsere Allgemeinen Geschäftsbedingungen. Verantwortlich für den amtlichen und nicht amtlichen Teil: Der Landrat des Kreises Nordsachsen, Herr Emanuel, oder der jeweilige Vertreter im Amt.

Eingereichte Manuskripte erheben keinen Anspruch auf Veröffentlichung bzw. Vollständigkeit. Einzelexemplare sind gegen Kostenerstattung über den Verlag zu beziehen. Für nicht gelieferte Zeitungen infolge höherer Gewalt oder anderer Ereignisse kann nur Ersatz des Betrages für ein Einzelexemplar gefordert werden. Weitergehende Ansprüche, insbesondere auf Schadenersatz, sind ausdrücklich ausgeschlossen.

Kontakt zum Bezug von Einzelexemplaren bzw. Abonnement

Sachsen Medien GmbH

Elbstraße 3 | 04860 Torgau | Germany
Tel: 03421 7210-31 | Fax: 03421 7210-65
www.sachsen-medien.de

E-Mail: amtsblatt@tz-mediengruppe.de

Büro Kreistag

Bekanntmachung

Bekanntmachung Büro Kreistag

Die 4. öffentliche Sitzung des Kreistages des Landkreises Nordsachsen findet am

Mittwoch, dem 25. Juni 2025, 16.00 Uhr
im Landratsamt Nordsachsen, Schloss Hartenfels, Flügel D, 2. Obergeschoss, „Großer Mehrzwecksaal", Schloßstraße 27, 04860 Torgau,

statt.

TAGESORDNUNG		Drucks.-Nr.
1	Eröffnung der Sitzung, Begrüßung, Feststellung der Beschlussfähigkeit durch den Vorsitzenden des Kreistages und Bestätigung der Niederschrift vom 09.04.2025	
2	Bürgerfragestunde	
3	Beratung und Beschlussfassung von Beschlussvorlagen	
3.1	Feststellung über das Vorliegen von wichtigen Gründen zur Beendigung einer ehrenamtlichen Tätigkeit bei Kreisrätin Dr. Christiane Schenderlein und Feststellung über das Nichtvorliegen von Hinderungsgründen der Ersatzperson Volker Tiefensee	4- 101/25
3.2	Abberufung und Berufung eines sachkundigen Einwohners in den Ausschuss für Umwelt und Technik des Kreistages Nordsachsen	4- 102/25
3.3	Abberufung und Berufung eines sachkundigen Einwohners in den Gesundheits- und Sozialausschusses des Kreistages Nordsachsen	4- 103/25
3.4	Abberufung und Berufung eines sachkundigen Einwohners in den Schul- und Kulturausschuss des Kreistages des Landkreises Nordsachsen	4- 096/25
3.5	Berufung in das Ehrenamt einer Patientenfürsprecherin für die Region Delitzsch/Eilenburg/Schkeuditz	4- 097/25
3.6	Festlegung des Geschäftskreises und Vorbereitung der Wahl des Zweiten Beigeordneten	4- 093/25
3.7	Teilplan II - Kindertagesstättenbedarfsplanung für das Schuljahr 2025/2026 und dessen Fortschreibung bis 2027/2028 zur Versorgung des Landkreises Nordsachsen mit einem bedarfsgerechten Angebot an Plätzen in Kindertageseinrichtungen	4- 094/25
3.8	Ermächtigung des Landrates zur wechselseitigen Liquiditätssicherung und -optimierung des Landkreises und der kommunalen Krankenhäuser	4- 098/25
3.9	Zahlung von Arbeitgeber-Zulagen zur Deckung des Personalbedarfs für die an den Schlachthöfen Mockrehna und Belgern tätigen Amtlichen Fachassistenten	4- 100/25
3.10	Vergabe der Leistungen zur Übertragung der Durchführung des Rettungsdienstes auf Leistungserbringer nach § 31 Abs. 1 SächsBRKG im Rettungsdienstbereich des Landkreises Nordsachsen vom 1. Januar 2026 bis zum 31. Dezember 2030 nebst Verlängerungsoption	4- 099/25
4	Informationen und Anfragen	

Amt für Wirtschaftsförderung und Landwirtschaft

Bekanntmachungen

Öffentlicher Hinweis Reg.-Nr. 347/2025 Information an Land-/Forstwirte und Land-/Forstwirtschaftsbetriebe

Die Untere Landwirtschaftsbehörde hat über die Genehmigung zum Verkauf der nachstehenden Grundstücke nach dem Grundstückverkehrsgesetz (GrdstVG vom 28.07.1961, zuletzt geändert am 27.11.2008, BGBl. I S. 2586) zu entscheiden:

Gemarkung (Gemeinde Jesewitz)	Flurstücks-Nr.	Größe in ha	Nutzungsart gem. Angaben im Vertrag/ Katasterkarte
Groitzsch Flur 3	43/2	0,7300	Wald
Groitzsch Flur 3	44	0,0540	Wald

Leistungsfähigen land- und forstwirtschaftlichen Unternehmen, die zur Aufstockung ihres Betriebes am Erwerb der Grundstücke interessiert wären, wird Gelegenheit gegeben, dem

Landratsamt Nordsachsen
Amt für Wirtschaftsförderung und Landwirtschaft
04855 Torgau

bis zum **26.06.2025** ihr Erwerbsinteresse schriftlich zu bekunden und mitzuteilen, welchen Preis sie bei einer eventuell gegebenen Erwerbsmöglichkeit anbieten würden.
Vorsorglich wird darauf hingewiesen, dass die Mitteilung eines Erwerbsinteressenten keinerlei Erwerbsansprüche begründet und den Absender nicht zum Beteiligten am Verwaltungsverfahren macht.

Rentzsch
SGL Landwirtschaft

Öffentlicher Hinweis Reg.-Nr.: 348/2025 Information an Landwirte und Landwirtschaftsbetriebe

Die Untere Landwirtschaftsbehörde hat über die Genehmigung zum Verkauf der nachstehenden Grundstücke nach dem Grundstückverkehrsgesetz (GrdstVG vom 28.07.1961, zuletzt geändert am 27.11.2008, BGBl. I S. 2586) zu entscheiden:

Gemarkung (Gemeinde Doberschütz)	Flurstücks-Nr.	Größe in ha	Nutzungsart gem. Angaben im Vertrag/ Katasterkarte
Mörtitz Flur 4	46/20	3,6300	Landwirtschaftsfläche
Mörtitz Flur 4	60/82	0,7098	Landwirtschaftsfläche
Mörtitz Flur 4	60/83	0,0082	Straßenverkehr

Leistungsfähigen landwirtschaftlichen Unternehmen, die zur Aufstockung ihres Betriebes am Erwerb der Grundstücke interessiert wären, wird Gelegenheit gegeben, dem

Landratsamt Nordsachsen,
Amt für Wirtschaftsförderung und Landwirtschaft,

bis zum **26.06.2025** ihr Erwerbsinteresse schriftlich zu bekunden und mitzuteilen, welchen Preis sie bei einer eventuell gegebenen Erwerbsmöglichkeit anbieten würden.
Vorsorglich wird darauf hingewiesen, dass die Mitteilung eines Erwerbsinteressenten keinerlei Erwerbsansprüche begründet und den Absender nicht zum Beteiligten am Verwaltungsverfahren macht.

Rentzsch
SGL Landwirtschaft

Öffentlicher Hinweis
Reg.-Nr. 349/2025
Information an Landwirte und Landwirtschaftsbetriebe

Die Untere Landwirtschaftsbehörde hat über die Genehmigung zum Verkauf des nachstehenden Grundstückes nach dem Grundstückverkehrsgesetz (GrdstVG vom 28.07.1961, zuletzt geändert am 27.11.2008, BGBl. I S. 2586) zu entscheiden:

Gemarkung (Gemeinde Doberschütz)	Flurstücks-Nr.	Größe in ha	Nutzungsart gem. Angaben im Vertrag/ Katasterkarte
Wöllnau Flur 2	198/2	0,5150	0,1965 Landwirtschaft, 0,1879 Fl.gem. Nutzung, 0,1214 Wohnbaufläche, 0,0092 Weg

Leistungsfähigen landwirtschaftlichen Unternehmen, die zur Aufstockung ihres Betriebes am Erwerb des Grundstückes interessiert wären, wird Gelegenheit gegeben, dem

Landratsamt Nordsachsen
Amt für Wirtschaftsförderung und Landwirtschaft
04855 Torgau

bis zum **26.06.2025** ihr Erwerbsinteresse schriftlich zu bekunden und mitzuteilen, welchen Preis sie bei einer eventuell gegebenen Erwerbsmöglichkeit anbieten würden.
Vorsorglich wird darauf hingewiesen, dass die Mitteilung eines Erwerbsinteressenten keinerlei Erwerbsansprüche begründet und den Absender nicht zum Beteiligten am Verwaltungsverfahren macht.

Rentzsch
SGL Landwirtschaft

Amt für Wirtschaftsförderung

Landkreis Nordsachsen

Existenzgründerberatungen

In engem Zusammenwirken mit Banken, der Agentur für Arbeit, der IHK zu Leipzig und der Handwerkskammer Leipzig können alle Bürger, die an einer Existenzgründung interessiert sind, kostenlose Beratungsleistungen in Anspruch nehmen.
Existenzgründerberatungen der WFG – Wirtschaftsförderungsgesellschaft mbH des Landkreises Nordsachsen und des Amtes für Wirtschaftsförderung und Landwirtschaft des Landkreises Nordsachsen werden wie folgt durchgeführt:

In Delitzsch
Haus der Wirtschaft, August-Bebel-Straße 2
donnerstags in der Zeit von 13.00 bis 16.00 Uhr
Zur Terminabstimmung wenden Sie sich bitte an
Dr. Tilo Köhler-Cronenberg, Telefon 03421 758-1058
oder tilo.koehler-cronenberg@lra-nordsachsen.de.

In Oschatz
Landratsamt Nordsachsen, Außenstelle Oschatz,
Friedrich-Naumann-Promenade 9, 04758 Oschatz
mittwochs in der Zeit von 13.00 bis 16.00 Uhr
Eine Terminvereinbarung ist unbedingt erforderlich.
Bitte wenden Sie sich diesbezüglich an
Torsten Simon, Telefon 03421 758-1061 oder
Torsten.Simon@lra-nordsachsen.de.

In Torgau
Landratsamt Nordsachsen
Schloßstraße 27, Flügel C, Zi. 226, 04860 Torgau
(kein fester Beratungstag)
Bitte wenden Sie sich diesbezüglich an
Torsten Simon, Tel. 03421 758-1061 oder
Torsten.Simon@lra-nordsachsen.de.

Dezernat Verwaltung und Finanzen

Bekanntmachungen

Nutzung landkreiseigener Sportstätten innerhalb Sächsischer Schulferien

- Der Landkreis Nordsachsen wird zukünftig den Vereinen und Sportgruppen ausgewählte Sporthallen in den sächsischen Schulferien zur Verfügung stellen. Im Konkreten werden folgende Sporthallen zu folgenden Zeiten in den Schulferien nutzbar sein.

Delitzsch → Einfeldsporthalle am FöCa → ab Schuljahr 2025/26
Eilenburg → Zweifeldsporthalle am MRG → ab Schuljahr 2024/25
Oschatz → Einfeldsporthalle BSZ Am Zeugamt → ab Schuljahr 2024/25
Torgau → Einfeldsporthalle BSZ Repitzer Weg → ab Schuljahr 2024/25

- Die Feriennutzung der Sporthallen ist auf die **Herbst- und Winterferien** eines jeden Schuljahres beschränkt. Eine Freigabe weiterer Schulferien, auch als Sonderfall, ist nicht möglich. **Die Sommerferien stehen generell nicht zur Verfügung.**
- Für die Nutzungszeiten in den Ferien sind **gesonderte Nutzungsanträge** zu stellen. Eine Einzelfallentscheidung und ein gesonderter Ferien-Sporthallenbelegungsplan sind dazu notwendig. Die Beantragung erfolgt mit demselben Nutzungsantrag, wie für alle anderen Nutzungszeiten auch.
- Diese Nutzungsanträge für die **Bereiche Eilenburg, Torgau und Oschatz** sind ausgefüllt bitte per Post oder per E-Mail zu senden an:

Landratsamt Nordsachsen
Zentrales Immobilienmanagement
Dr.-Belian-Straße 4
04838 Eilenburg
Frau Lena Szymanski /
Email: lena.szymanski@lra-nordsachsen.de

- Die Nutzungsanträge für den Bereich Delitzsch sind ausgefüllt bitte per E-Mail zu senden oder abzugeben an das:

  Berufliche Schulzentrum „Dr.-Hermann-Schulze-Delitzsch“,
  Karl-Marx-Straße 1 in 04509 Delitzsch
  - Hallenmanager, Herrn Böttcher
    Tel.: 034202/739-47 oder 0175 43 74 51 8 /
    E-Mail: steffen.boettcher@bsz-dz.de

- Die Abrechnung der Nutzungszeiten erfolgt nach aktueller Entgeltordnung zzgl. der Reinigungskosten (auch bei U18-Gruppen). Die beantragbaren Zeiten werden aus organisatorischen Gründen nur von 16:00 Uhr – 21:00 Uhr möglich sein.
- Die Anträge zur Sporthallennutzung in den sächsischen Schulferien sind bitte bis zum **27. Juni 2025** abzugeben.

Grube
Sachgebietsleiter
Facility Management

Vergabe von Nutzungszeiten für Sport- und Freizeitverein für die Schulsporthallen in der Trägerschaft des Landkreises Nordsachsen

Die Vergabe betrifft die Sporthallennutzung im Schuljahr 2025/2026 im Bereich Oschatz, Torgau, Eilenburg und Delitzsch:

Sporthalle	Anschrift
Einfeldsporthalle Thomas-Mann-Gymnasium Oschatz	Rudolf-Breitscheid-Straße 1, 04758 Oschatz
Einfeldsporthalle BSZ Oschatz (Hauptstelle)	Am Zeugamt 5, 04758 Oschatz
Einfeldsporthalle BSZ Oschatz (Außenstelle)	Berufsschulstraße 3, 04758 Oschatz
Zweifeldsporthalle Johann-Walther-Gymnasium Torgau	Schloßstraße 7-9, 04860 Torgau
Einfeldsporthalle BSZ Torgau	Repitzer Weg 10, 04860 Torgau
Einfeldsporthalle Förderzentrum Torgau	Promenade 3-4, 04860 Torgau
Einfeldsporthalle Martin-Rinckart-Gymnasium Eilenburg	Hochhausstraße 49, 04838 Eilenburg
Zweifeldsporthalle Martin-Rinckart-Gymnasium Eilenburg	Hochhausstraße 49, 04838 Eilenburg
Sporthalle	Anschrift
Einfeldsporthalle BSZ Eilenburg „Rote Jahne“	Wöllnauer Chaussee 2, 04838 Doberschütz
Schulsporthalle Eilenburg (Zweifeldsporthalle)	Dr.-Belian-Straße 8, 04838 Eilenburg
Zweifeldsporthalle Christian-Ehrenberg-Gymnasium Delitzsch	Dübener Straße 20, 04509 Delitzsch
Dreifeldsporthalle (Mehrzweckhalle) BSZ Delitzsch	Karl-Marx-Straße 1, 04509 Delitzsch
Einfeldsporthalle Förderschulcampus Delitzsch	Richard-Wagner-Straße 11, 04509 Delitzsch

- Die Nutzungsanträge sind auf der Internetseite des Landkreises Nordsachsen unter folgendem Link abrufbar:

  https://www.landkreis-nordsachsen.de/was-erledige-ich-wo/anliegen/detail/ sporthallennutzung-fuer-vereine

- Diese Nutzungsanträge für die **Bereiche Eilenburg, Torgau und Oschatz** sind ausgefüllt bitte per Post oder per E-Mail zu senden an:

  Landratsamt Nordsachsen
  Zentrales Immobilienmanagement
  Dr.-Belian-Straße 4
  04838 Eilenburg
  Frau Lena Szymanski /
  Email: lena.szymanski@lra-nordsachsen.de

- Die Nutzungsanträge für den **Bereich Delitzsch** sind ausgefüllt bitte per E-Mail zu senden oder abzugeben an das:

  Berufliche Schulzentrum „Dr.-Hermann-Schulze-Delitzsch“,
  Karl-Marx-Straße 1 in 04509 Delitzsch
  - Hallenmanager, Herrn Böttcher
    Tel.: 034202/739-47 oder 0175 43 74 51 8 /
    E-Mail: steffen.boettcher@bsz-dz.de

- Die Anträge zur Sporthallennutzung sind bitte bis zum **27. Juni 2025** abzugeben.

Grube
Sachgebietsleiter
Facility Management

Dezernat Bau- und Umwelt

Bekanntmachung

Bekanntgabe der Offenlegung der Änderung von Daten des Liegenschaftskatasters nach § 14 Abs. 7 Sächsisches Vermessungs- und Katastergesetz (SächsVermKatG)

Das Vermessungsamt Nordsachsen hat Daten des Liegenschaftskatasters geändert:

Antragsnummer: 730_2025_1000972

Betroffene Flurstücke
Gemarkung Schkeuditz Flur 6 (5628): 1, 6, 7, 8, 23

Art der Änderung
1. Berichtigung eines Zeichenfehlers
2. Veränderung der tatsächlichen Nutzung

Allen Betroffenen wird die Änderung der Daten des Liegenschaftskatasters durch Offenlegung mitgeteilt und bekannt gemacht. Die Ermächtigung zur Bekanntgabe auf diesem Wege ergibt sich aus § 14 Abs. 7 Sächsisches Vermessungs- und Katastergesetz vom 29. Januar 2008 (SächsGVBl. S. 138, 148), das zuletzt durch Artikel 1 des Gesetzes vom 19. Juni 2024 (SächsGVBl. S. 636) geändert worden ist in Verbindung mit § 9 Absatz 3 der Durchführungsverordnung zum Sächsischen Vermessungs- und Katastergesetz vom 6. Juli 2011 (SächsGVBl. S. 271), die zuletzt durch Artikel 2 der Verordnung vom 25. Januar 2023 (SächsGVBl. S. 37) geändert worden ist.
Der Landkreis Nordsachsen ist nach § 2 des SächsVermKatG für die Fortführung der Daten des Liegenschaftskatasters seines Gebietes zuständig. Der Änderung der Daten des Liegenschaftskatasters liegen die Vorschriften des § 14 SächsVermKatG zugrunde.

Die Unterlagen liegen ab dem

14.06.2025 bis zum 14.07.2025
in der Geschäftsstelle des
Vermessungsamtes Nordsachsen
Dr.-Belian-Str. 5, 04838 Eilenburg
in der Zeit

Dienstag: 08:30 – 12:00 Uhr und 13:00 – 18:00 Uhr
Donnerstag: 08:30 – 12:00 Uhr und 13:00 – 16:00 Uhr
Freitag: 08:30 – 12:00 Uhr

zur Einsichtnahme bereit.

Für Fragen stehen Ihnen die Mitarbeiter unserer Geschäftsstelle während der Öffnungszeiten zur Verfügung. Sie haben in der Geschäftsstelle auch die Möglichkeit, die Fortführungsnachweise und die weiteren Unterlagen zu den Änderungen einzusehen.

Rechtsbehelfsbelehrung:

Die Berichtigung eines Zeichenfehlers stellt einen Verwaltungsakt dar. Gegen diesen Bescheid kann innerhalb eines Monats nach Bekanntgabe Widerspruch beim Landratsamt Nordsachsen, Schloßstraße 27 in 04860 Torgau erhoben werden.

Szymanski
Amtsleiter

Dezernat Ordnung und Kommunales

Bekanntmachungen

110/Be/880.02-437/2024/TO

B e s t a l l u n g s u r k u n d e

Gemäß Artikel 233 § 2 Abs. 3 EGBGB wird hiermit die

Stadt Belgern-Schildau,
Belgern,
Markt 3,
04874 Belgern-Schildau,

vertreten durch die Sachbearbeiterin, Frau Peggy Hauffe, zum gesetzlichen Vertreter und zur Wahrnehmung der Eigentümerinteressen folgender Personen bestellt, da die Eigentümerrechtsnachfolge nicht zu ermitteln war für die

unbekannten Erben nach
Elisabeth Pfeiffer, geb. Hienzsch,
geb. 20.05.1889, gest. 05.03.1962,
Fritz Emil Rudolf Schlosser,
geb. 19.02.1926, gest. 31.03.2002 und
Helene Frieda Schlosser, geb. Schmidt,
geb. 14.12.1890, gest. 23.10.1981

bezüglich der im **Grundbuch von Schildau Blatt 418**
verzeichneten Grundstücke
Flurstücke 60/2 und 298/153 der Gemarkung Schildau
Flur 10.

Dem gesetzlichen Vertreter obliegt die Vertretung vorbezeichneter Eigentümer gemäß § 16 VwVfG i. V. m. §§ 1915, 1793 BGB.

Es besteht ein Bedürfnis, die Vertretung der Grundstückseigentümer gemäß Art. 233 § 2 Abs. 3 Satz 1 EGBGB sicherzustellen.

Das Bedürfnis der Bestellung geht aus dem Antrag des Vermessungsbüros Schuster vom 14.03.2024 sowie dem Antrag des Miteigentümers Heinrich Kreutzer vom 26.02.2025 hervor.

Demnach ist eine Vermessung und gegebenenfalls der Verkauf der Grundstücke vorgesehen.

Nachstehende Grundstücksverfügungen bedürfen gemäß §§ 1821 ff. BGB der vorherigen Genehmigung durch die Bestallungsbehörde:

✔ Veräußerung an Dritte
✔ Grundstückstausch
✔ Auseinandersetzung der Gemeinschaft
✔ Abschluss von Pachtverträgen
✔ Veräußerung eines Miteigentumsanteiles
✔ Belastung mit beschränkt dinglichen Rechten des BGB u. a.

soweit durch Rechtshandlungen des gesetzlichen Vertreters finanzielle Erlöse erzielt werden, sind diese durch den Vertreter mündelsicher bei einem anerkannten Kreditinstitut anzulegen. Der Bestallungsbehörde ist hierüber ein Nachweis zu erbringen.

Die Beendigung der Bestellung erfolgt durch Abberufung durch die Bestallungsbehörde, soweit ein gesetzlicher Grund hierfür eingetreten ist.
Nach erfolgter Abberufung hat der Vertreter die Bestallungsurkunde der erlassenden Behörde auszuhändigen.

Fleischer - DS –
Dezernent

Amtliche Bekanntmachung

Dem Landratsamt Nordsachsen, Kommunalamt, liegt ein Antrag auf Bestellung eines gesetzlichen Vertreters gemäß Artikel 233 § 2 Abs. 3 EGBGB für nachstehende Liegenschaft vor, deren Eigentümer nicht festzustellen sind bzw. deren Aufenthalt nicht bekannt ist.

AZ: 110/Be/880.02-08/1997/LW

Grundbuch von Mahlis Blatt 139
Flurstücke 66 und 471/1 der Gemarkung Mahlis

Miteigentümer	geboren	Gestorben
Bertha Emma Schumann, geb. Lindner	18.08.1896	02.02.1964
Walter Klaus Kühn	04.08.1946	22.06.2024

Derjenige, der Eigentumsrechte an vorbezeichnetem Grundbesitz nachweisen kann, wird hiermit ersucht, diese binnen 4 Wochen nach Bekanntmachung beim

Landratsamt Nordsachsen
Kommunalamt
Herrn Berger
Fischerstraße 26
04860 Torgau

unter Beibringung der entsprechenden Nachweise und mit Angabe des oben genannten Aktenzeichens schriftlich geltend zu machen.

Lieder
Amtsleiterin

Dezernat Soziales und Gesundheit

Bekanntmachungen

Kinder suchen Familien

Der Pflegekinderdienst sucht Familien für:

- Bereitschaftspflege
- Vollzeitpflege

Die Pflegeeltern sollten:

- liebevoll und tolerant sein
- Verständnis für die besondere Situation von Pflegekindern aufweisen
- damit leben können, dass Kinder nicht immer perfekt sein müssen
- Bereitschaft zur Zusammenarbeit mit dem Jugendamt und der Herkunftsfamilie haben

Wir möchten gemeinsam mit Ihnen Kindern die Chance geben, ein Leben in Geborgenheit in einer Pflegefamilie führen zu können.

Ihre Ansprechpartner:

Delitzsch, Wiedemar, Rackwitz und Löbnitz:
Katrin Petersohn
Richard-Wagner-Straße 7a, 04509 Delitzsch
Tel: 03421-758-6140,
E-Mail: Katrin.Petersohn@lra-nordsachsen.de

Schönwölkau, Krostitz, Zschepplin, Jesewitz und Eilenburg:
Richard-Wagner-Straße 7a, 04509 Delitzsch
Tel: 03421-758-6538,

Taucha, Bad Düben und Eilenburg-Ost:
Ulrike Reupert
Schloßstraße 27, 04860 Torgau
Tel: 03421-758-6111,
E-Mail: ulrike.reupert@lra-nordsachsen.de

Torgau, Dreiheide, Trossin, Dommitzsch, Elsnig, Beilrode, Arzberg, Mockrehna, Doberschütz und Laußig:
Katharina Mann
Schloßstraße 27, 04860 Torgau
Tel: 03421-758-6163,
E-Mail: Katharina.Mann@lra-nordsachsen.de

Mügeln, Wermsdorf, Liebschützberg und Schkeuditz (anteilig):
Ines Renner
Friedrich-Naumann-Promenade 9, 04758 Oschatz
Tel: 03421-758-6180,
E-Mail: Ines.Renner@lra-nordsachsen.de

Oschatz, Naundorf, Schkeuditz (anteilig), Belgern-Schildau, Dahlen und Cavertitz:
Katharina Mucke
Friedrich-Naumann-Promenade 9, 04758 Oschatz
Tel: 03421-758-6188,
E-Mail: Katharina.Mucke@lra-nordsachsen.de



Landratsamt Nordsachsen/Dezernat Soziales und Gesundheit/Stabsstelle Soziale Vielfalt
Schlossstraße 27, 04860 Torgau

Pflegekoordinatorin Isabell Sonntag

Telefon: 03421 758 6203

E-Mail: pflegekoordination@lra-nordsachsen.de

Internet:
www.pflegenetz.sachsen.de
www.pflege-nordsachsen.de

Die Maßnahme Pflegekoordination wird mitfinanziert mit Steuermitteln auf Grundlage des von den Abgeordneten des Sächsischen Landtags beschlossenen Haushaltes

Freistaat SACHSEN

Wir helfen Familien und Kindern im Landkreis. Helfen Sie mit – werden Sie Familienpate!

Wir suchen Frauen und Männer ab 18 Jahre, die sich ehrenamtlich für ein gesundes und glückliches Aufwachsen von Kindern im Landkreis Nordsachsen engagieren wollen.

Familienpatinnen und Familienpaten können Eltern in folgenden Bereichen unterstützen …

- Kinderbetreuung, um dringende Angelegenheiten auch mal allein erledigen zu können
- Freizeitaktivitäten mit Kindern gestalten und begleiten
- Unterstützung bei alltäglichen Aufgaben
- Begleitung in belastenden Lebenssituationen
- Gesprächspartner, wenn ein „offenes Ohr“ gebraucht wird



Was erwartet Sie in Ihrer ehrenamtlichen Tätigkeit:

- flexibler und nach Ihren zeitlichen Ressourcen orientierter Einsatz
- Weiterbildungen rund um das Thema Familie und Kinder
- regelmäßige Ehrenamtstreffen zum Austausch
- Fahrtkostenpauschale und Versicherungsschutz

… ***und nicht zuletzt dankbare Eltern und glückliche Kinder!***

Haben Sie Interesse oder wollen Sie mehr erfahren, dann melden Sie sich einfach bei uns!

Landratsamt Nordsachsen/ Dezernat Soziales
Schloßstraße 27 / 04860 Torgau
Fachstelle Familiennetzwerk

Melanie Große - Koordination Ehrenamt
Telefon: 03421/ 758 6523
Telefax: 03421/ 758 85 6110
E-Mail: melanie.grosse@lra-nordsachsen.de

Der Baustein der ehrenamtlichen Familienpatenschaft wird gefördert vom: Bundesministerium für Familie, Senioren, Frauen und Jugend

Freistaat SACHSEN

Öffentliche Zustellung

Das Schriftstück „Rechtswahrungsanzeige mit Auskunftsersuchen“, Az.: 469.31.5.0181/25

für Yozhef Shimon, geb. am 24.05.1992

zuletzt wohnhaft in Breite Straße 33, 04758 Oschatz

konnte nicht zugestellt werden.

Das vorbezeichnete Schriftstück kann während der Öffnungszeiten

Dienstag / Donnerstag / Freitag	9.00-12.00 Uhr
Dienstag	13.00-18.00 Uhr
Donnerstag	13.00-16.00 Uhr

beim

Landratsamt Nordsachsen
Jugendamt/Sachgebiet UVG
Friedrich-Naumann-Promenade 9
04758 Oschatz

eingesehen und in Empfang genommen werden.

Es wird darauf hingewiesen, dass mit dieser öffentlichen Zustellung Fristen in Gang gesetzt werden, nach deren Ablauf Rechtsverluste drohen können.

Oschatz, 03.06.2025

gez.
Carolin Seifert
Sachgebietsleiterin
Unterhaltsvorschuss

Mitteilungen Gemeinden

Große Kreisstadt Schkeuditz

Stellenangebot der Stadt Schkeuditz

Die Stadtverwaltung Schkeuditz bietet Ausbildungsplätze an. Gesucht werden ab 1. September **zwei Auszubildende im staatlich anerkannten Ausbildungsberuf einer Gärtnerin/eines Gärtners (m/w/d), Fachrichtung Garten- und Landschaftsbau**
Bewerbungsfrist: Dauerausschreibung bis zum 31. Juli 2025
Mehr Infos: https://www.schkeuditz.de/ausbildung

Die Große Kreisstadt Schkeuditz, auf circa 81 km² Fläche günstig zwischen Halle und Leipzig gelegen, steht für eine ausgeprägte Infrastruktur und eine prosperierende Wirtschaft. Rund 19.000 Einwohner haben in Schkeuditz ihre Heimat.
www.schkeuditz.de

Bekanntmachungen Zweckverbände

Zweckverband CTC

Einladung

zur 5. Verbandsversammlung des Zweckverbandes Großforschungszentrum CTC – Center for the Transformation of Chemistry am 25. Juni 2025 um 09.00 Uhr im Beratungsraum des Sozial- und Beschäftigungszentrums Delitzsch (1. Obergeschoss) Richard-Wagner-Str. 18a, 04509 Delitzsch

TOP 1 Begrüßung, Feststellung Anwesenheit und Bestätigung der Tagesordnung

TOP 2 Bestätigung der Niederschrift der 4. Öffentlichen Verbandsversammlung

TOP 3 Bestimmung eines Verbandsrates zur Unterzeichnung der Niederschrift gemäß § 7 Abs. 6 der Satzung des ZV CTC

TOP 4 Rechnungsprüfung des Jahresabschlusses 2024

TOP 5 Erhebung Eigenanteil des ZV CTC auf der Grundlage des Zuwendungsbescheides der SAB vom 16.08.2024 für die Umsetzung des Teilprojektes 1 (Grunderwerb)

TOP 6 Bau des Chemistry Innovation Lab (CIL)

TOP 7 Sonstiges

Delitzsch, den 26.05.2025

Kai Emanuel
Verbandsvorsitzender

Zweckverband Torgau-Westelbien

E i n l a d u n g

Sehr geehrte Damen und Herren,

zur öffentlichen Verbandsversammlung **Trinkwasser und Abwasser** des Zweckverbandes Torgau–Westelbien am

Mittwoch, den 25. Juni 2025, 8:00 Uhr
im Konferenzraum, Am Wasserturm 1, in Torgau

lade ich Sie ein.

Tagesordnung

TOP 1 Eröffnung der Sitzung und Begrüßung der Gäste
- Feststellung der ordnungsgemäßen Einladung
- Feststellung der Beschlussfähigkeit der beschließenden Gremien
- Protokollkontrolle des Protokolls der Verbandsversammlung Trinkwasser und Abwasser vom 27.11.2024
- Festlegung der zwei Unterzeichner der Sitzungsniederschrift

TOP 2 Verpflichtung neuer Vertreter in der Verbandsversammlung

TOP 3 Beratung und Feststellung des Jahresabschlusses des Zweckverbandes Torgau-Westelbien zum 31.12.2024 **(Beschlussvorlage TW + AW 01-2024 Teil I, II, III)**

TOP 4 Übertragung der versorgungstechnischen Anlagen der Versorgungsleitung DN 400 einschließlich des Elbedükers an den Zweckverband Beilrode-Arzberg **(Beschlussvorlage TW 01-2025)**

TOP 5 Anfragen von Verbandsmitgliedern und Bürgern aus dem Verbandsgebiet

Mit freundlichen Grüßen

Simon
Verbandsvorsitzender

Verschiedenes

„Heuss weiß es und billigt es" – Lesung im Erinnerungsort Torgau

Am Dienstag, den 24. Juni 2025, lädt der Erinnerungsort Torgau zu einer Lesung mit dem Journalisten und Historiker Heribert Schwan ein. In Torgau stellt er sein neuestes Buch „Heuss weiß es und billigt es – Die erstaunliche Geschichte der Bundespräsidenten und ihrer Ausspähung durch die DDR-Staatssicherheit" vor. Darin erzählt er, wie das Ministerium für Staatssicherheit der DDR die Präsidenten der Bundesrepublik für seine Propagandazwecke ausforschte. Die Lesung beginnt um 19 Uhr im Veranstaltungssaal des Erinnerungsortes Torgau (Schloss Hartenfels, Flügel B, 2. Etage). Der Eintritt ist frei.
Das Buch ist das Ergebnis einer jahrzehntelangen Beschäftigung Heribert Schwans mit der Geschichte des Ministeriums für Staatssicherheit. Bei seinen Recherchen über die Bespitzelung der Bundespräsidenten durch die Stasi förderte er eine Reihe bedeutsamer Erkenntnisse zutage. Diese reichen von der mit hohem personellen wie finanziellen Aufwand betriebenen Arbeit des DDR-Geheimdienstes bis hin zu Verstrickungen der westdeutschen Staatsoberhäupter in der NS-Zeit und im Kalten Krieg. So kontrollierte etwa der erste Bundespräsident Theodor Heuss einen Spionagering in der DDR. Und sein Nachfolger Heinrich Lübke forderte im Zweiten Weltkrieg für den Barackenbau in Peenemünde Zwangsarbeiter und KZ-Häftlinge an.
Heribert Schwan war Redakteur beim Deutschlandfunk und beim WDR-Fernsehen. Dort war er verantwortlich für die Kulturfeatures im ARD-Programm. Für seine Dokumentationen erhielt er zahlreiche nationale und internationale Preise. Heribert Schwan verfasste für Helmut Kohl drei Bänder von dessen Memoiren und ist Autor mehrerer Bestseller.

Schießwarnungen Nr. 25 und Nr. 26/2025 für den Standortübungsplatz Holzdorf „Annaburger Heide"

1) Auf dem Standortübungsplatz Holzdorf „Annaburger Heide" Schießgebiet wird an folgenden Tagen Schießen im freien Gelände durchgeführt:

Tag	Datum	Sperrzeit	Sperrbereich	Bemerkung
Mo	16.06.2025	07:00 – 17:00	A/StOÜbPL	
Di	17.06.2025	07:00 – 17:00	A/StOÜbPL	Übung
Mi	18.06.2025	07:00 – 17:00	A/StOÜbPL	Übung
Do	19.06.2025	07:00 – 17:00	A/StOÜbPL	Übung
Fr	20.06.2025	Kein Schießen	A/StOÜbPL	Übung
Sa	21.06.2025	Kein Schießen	A/StOÜbPL	Übung
So	22.06.2025	Kein Schießen	A/StOÜbPL	Übung
Mo	23.06.2025	07:00 – 17:00	A/StOÜbPL	Übung
Di	24.06.2025	07:00 – 17:00	A/StOÜbPL	Übung
Mi	25.06.2025	07:00 – 17:00	A/StOÜbPL	Übung
Do	26.06.2025	07:00 – 17:00	A/StOÜbPL	Übung
Fr	27.06.2025	Kein Schießen	A/StOÜbPL	Übung
Sa	28.06.2025	Kein Schießen	A/StOÜbPL	
So	29.06.2025	Kein Schießen	A/StOÜbPL	

2) **Für den StOÜbPl Holzdorf insgesamt gilt grundsätzlich Betrete- und Befahrverbot.**
Der Sperrbereich A (Schießen im freien Gelände) ist darüber hinaus durch Schilder und Schranken gesondert gekennzeichnet.
Es ist verboten,
– den StOÜbPl Holzdorf „Annaburger Heide" unbefugt zu betreten,
– sich widerrechtlich Munition oder Munitionsteile anzueignen oder
– Blindgänger, Munition und Munitionsteile zu berühren.
Fundorte von Blindgängern im Randgebiet des StOÜbPl Holzdorf sind zu kennzeichnen und dem StOÄ Schönewalde sofort telefonisch zu melden.

3) Übende Truppenteile und Inhaber von Berechtigungsausweisen/ Sonderausweisen dürfen den StOÜbPl Holzdorf nur nach vorheriger Einweisung und Belehrung betreten bzw. befahren.

4) Der übenden Truppe ist jederzeit Vorrang zu gewähren, gegebenenfalls ist anzuhalten. Größte Aufmerksamkeit gilt bei unbeleuchteten und getarnten Fahrzeugen der übenden Truppen auf dem StOÜbPl Holzdorf „Annaburger Heide".

Im Auftrag

Im Original gezeichnet!
Reihs, StFw u. FwStOAngel

Woche der pflegenden Angehörigen 2025

Informationsnachmittage mit vielseitiger Beratung und spannenden Vorträgen über Selbstfürsorge, Leistungen der Pflegeversicherung, Demenz, regionale Hilfs- und Unterstützungsangebote und vielem mehr.

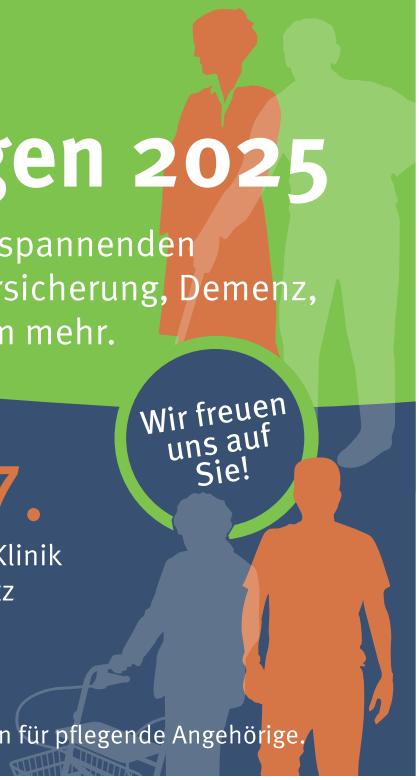

Wir freuen uns auf Sie!

30.6.	1.7.	2.7.	3.7.
Krankenhaus „J. Kentmann“ Torgau	Krankenhaus Delitzsch – Klinik Eilenburg	Krankenhaus Delitzsch – Klinik Delitzsch	Collm Klinik Oschatz

... von 14 bis 17 Uhr

Außerdem: Vorstellung und kostenfreie Ausgabe von Notfalldosen und -karten für pflegende Angehörige.

Weitere Informationen erhalten Sie über www.pflege-nordsachsen.de oder telefonisch unter 03421 7586203

Diese Maßnahme wird mitfinanziert durch Steuermittel auf der Grundlage des vom Sächsischen Landtag beschlossenen Haushaltes.

Landkreis Nordsachsen